

Installation de GLPI Agent sous Windows

1. Télécharger GLPI Agent 1.4 (ou plus récent)
<https://github.com/glpi-project/glpi-agent/releases>
2. Dans l'installeur de GLPI, choisir "Custom"

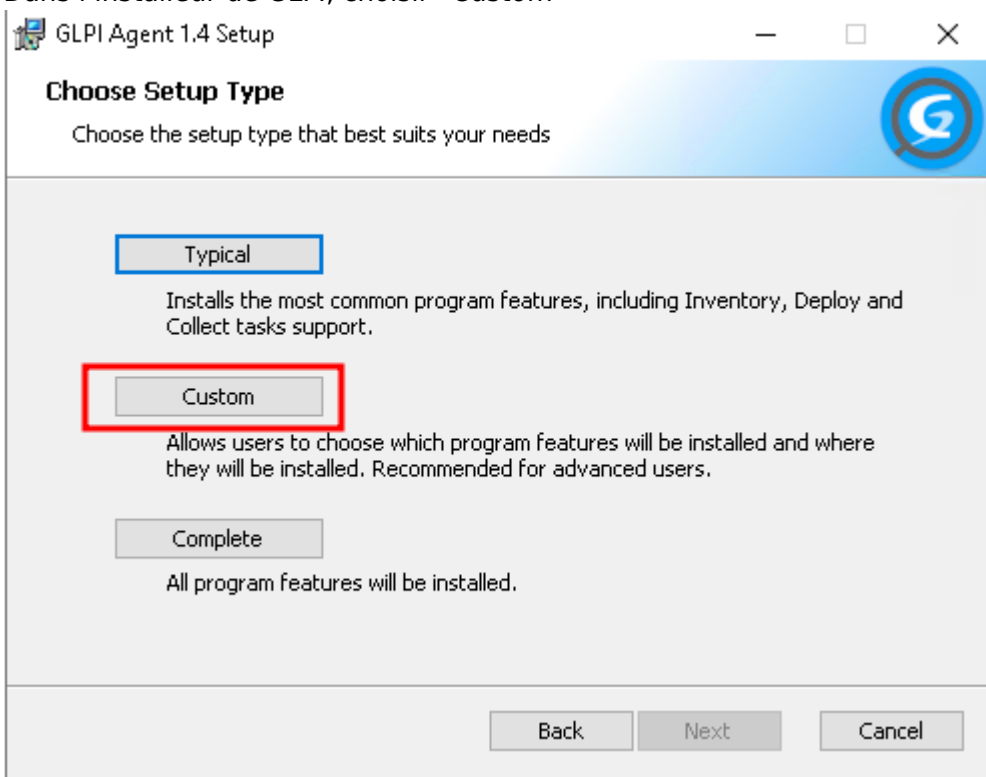

3. Décocher « Deploy » et faire « Next »

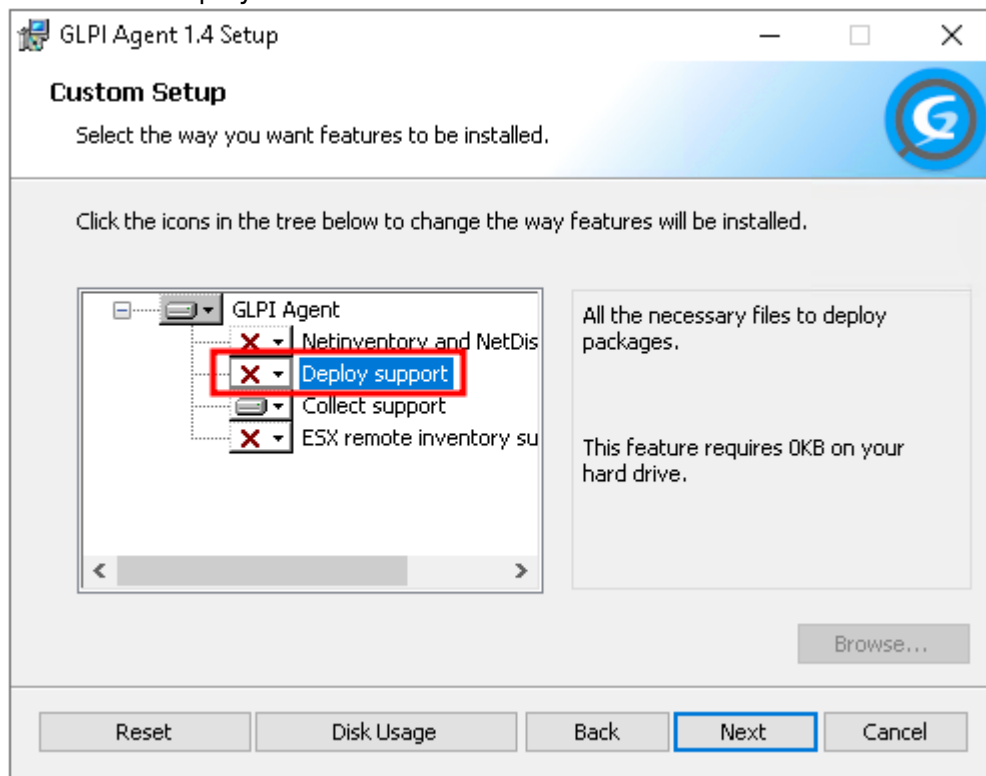

4. Entrer le nom du serveur complet: « <https://mon.creapix.eu/front/inventory.php> » et décocher « Quick Installation »

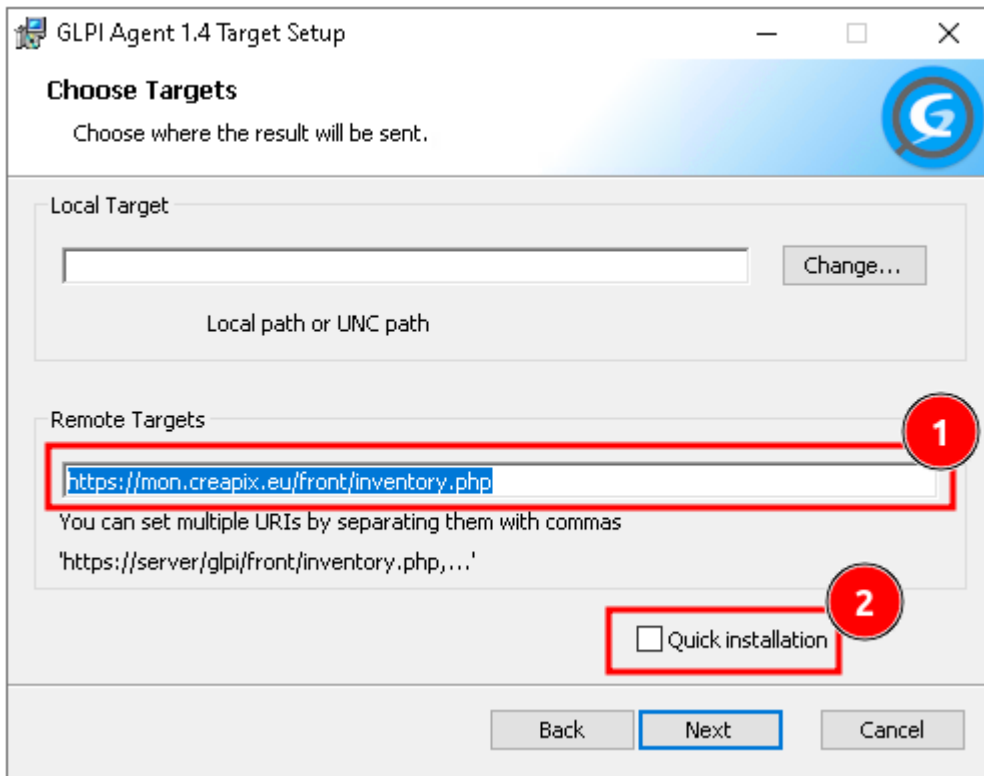

5. Décocher « Disable SSL check » et faire « Next »

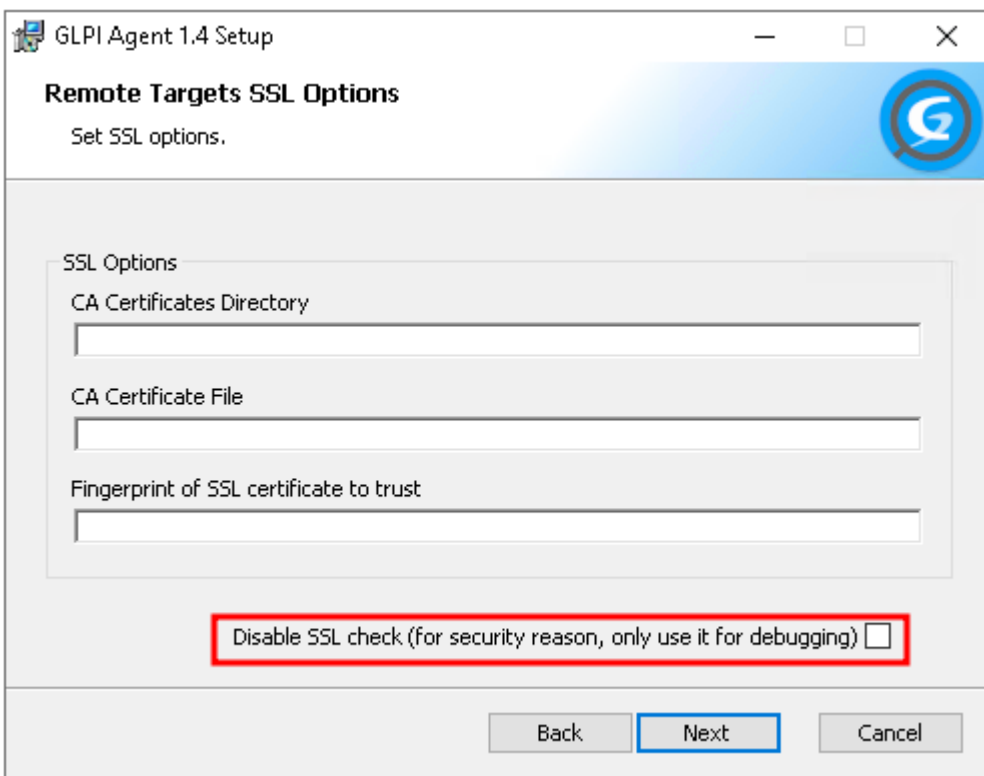

6. Faire « Next »

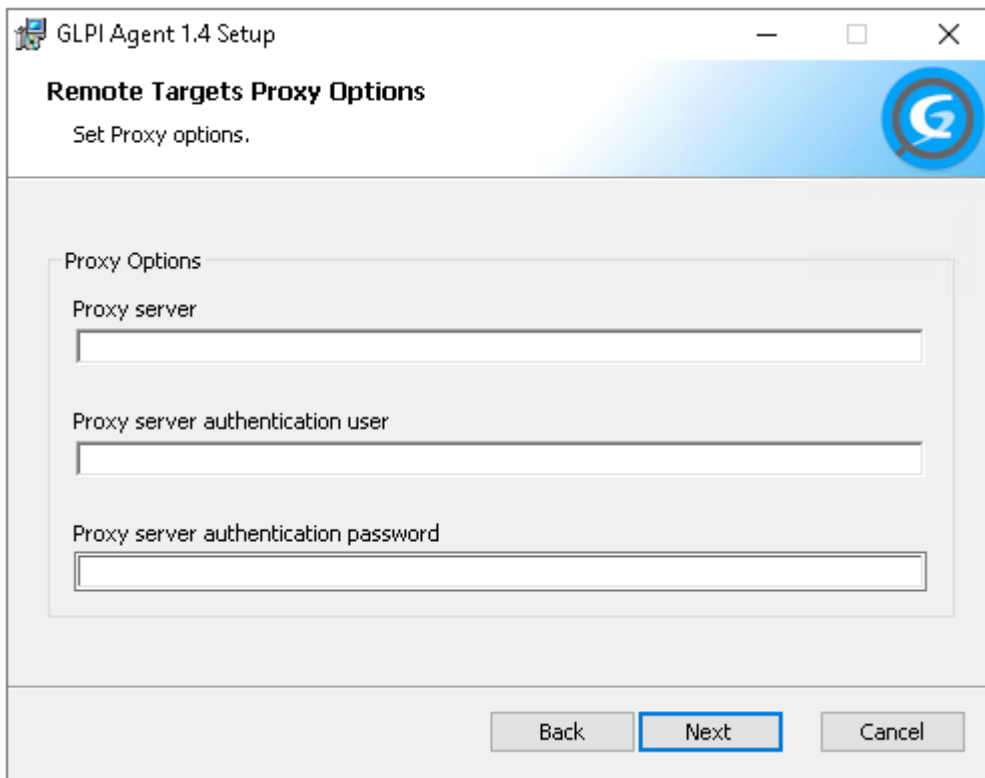

7. Cocher « Run inventory immediatly after installation »

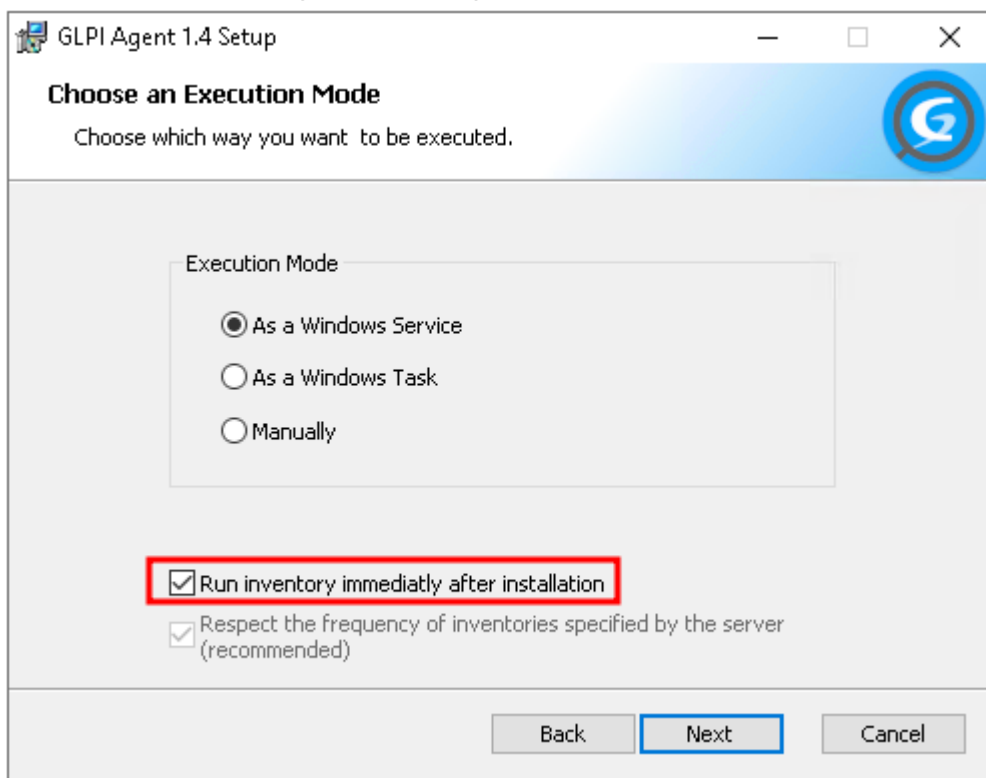

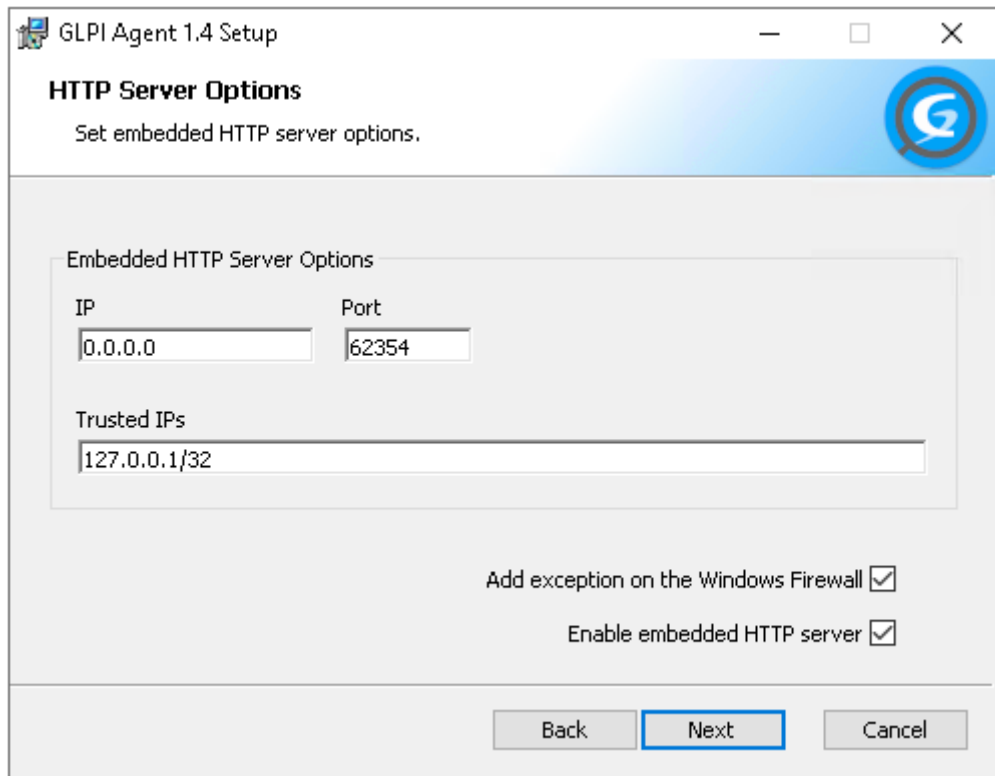

- 8. Faire « Next » \\\
- 9. Dans « TAG » indiquer le nom du client en majuscule et sans espaces (ex : ATJV, PAINANTAN, IGEP, ...)

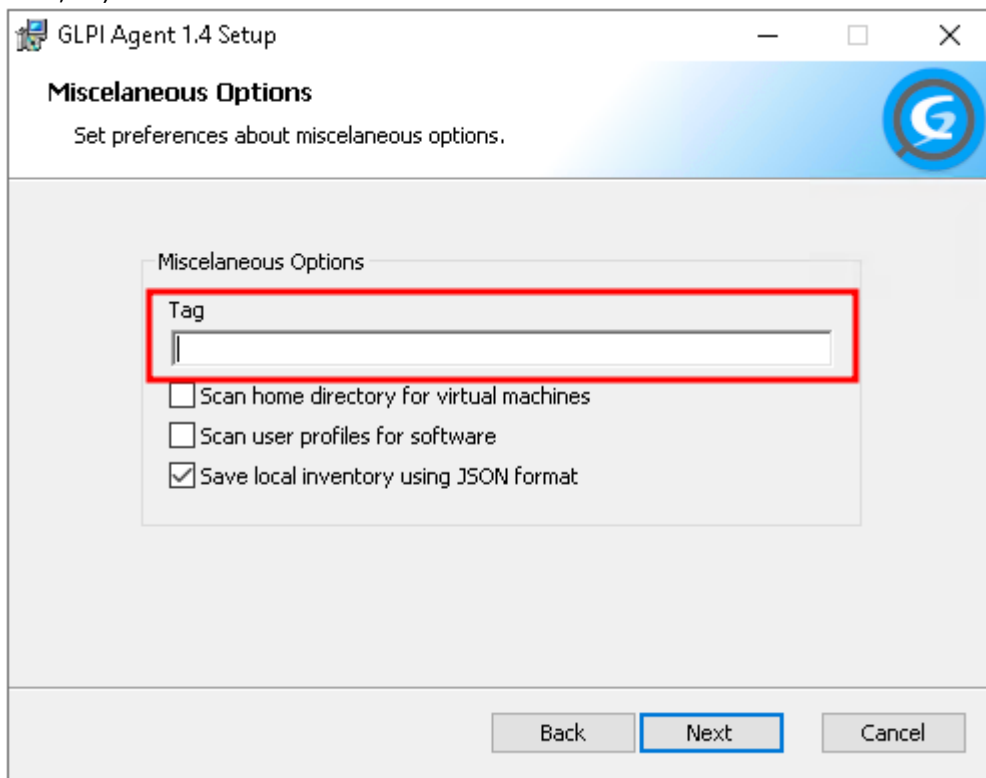

- 10. Faire « Next », « Next » et installer le paquet

From:

<https://wiki.makeitsimple.be/> - **makeITsimple wiki**

Permanent link:

<https://wiki.makeitsimple.be/doku.php?id=deploiement:glpi:installwindows&rev=1685976013>

Last update: **2023/06/05 14:40**

